



2021
**INFORME DE
AUTOEVALUACIÓN
INSTITUCIONAL**
—
VINCULACIÓN CON EL MEDIO

29 DE JULIO DE 2021



**PONTIFICIA
UNIVERSIDAD
CATÓLICA DE
VALPARAÍSO**

1. **Proceso de Autoevaluación Institucional**
2. **Estructura del Informe**
3. **Avances respecto de Acuerdo de Acreditación 2015**
4. **Síntesis Evaluativa**
5. **Fortalezas y Debilidades**
6. **Planes de Mejora**
7. **Preguntas**



PONTIFICIA
UNIVERSIDAD
CATÓLICA DE
VALPARAÍSO

1.

Proceso de Autoevaluación Institucional

PUCV.CL

1. Proceso de Autoevaluación Institucional

ACREDITACIÓN INSTITUCIONAL

De acuerdo con la Ley de Educación Superior, la acreditación es de carácter obligatorio para las instituciones de educación superior autónomas y consiste en la evaluación y verificación del cumplimiento de criterios y estándares de calidad, referidos a recursos, procesos y resultados; así como también, el análisis de mecanismos internos para el aseguramiento de la calidad, considerando tanto su existencia como su aplicación sistemática y resultados y su concordancia con la misión y propósito de las instituciones de educación superior.

PROCESO DE AUTOEVALUACIÓN INSTITUCIONAL

Proceso participativo mediante el cual la institución de educación superior realiza un examen crítico, analítico y sistemático del cumplimiento de los criterios y estándares definidos por dimensión, teniendo en consideración su misión y su proyecto de desarrollo institucional. Este proceso deberá sustentarse en información válida, confiable y verificable.



1. Proceso de Autoevaluación Institucional



1. Proceso de Autoevaluación Institucional

FASE I: Preparación



1. Proceso de Autoevaluación Institucional

FASE II: Levantamiento de información



1. Proceso de Autoevaluación Institucional

FASE III: Pensemos PUCV

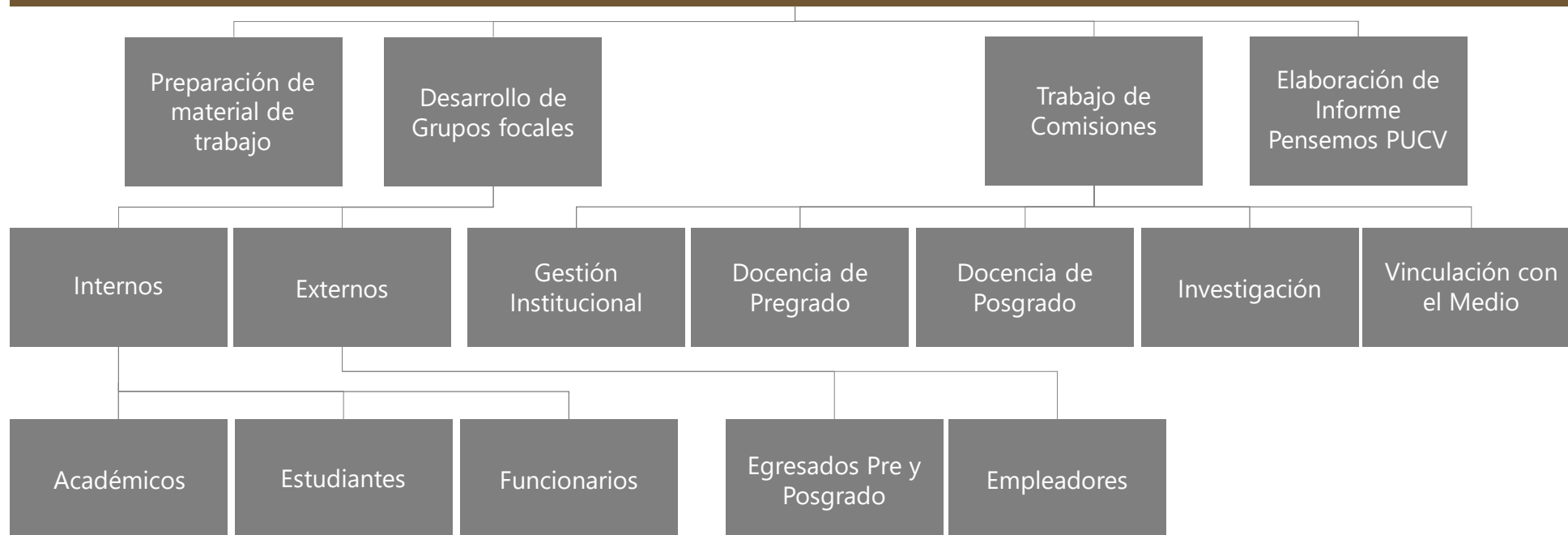

1. Proceso de Autoevaluación Institucional

FASE IV: Elaboración del Informe





PONTIFICIA
UNIVERSIDAD
CATÓLICA DE
VALPARAÍSO

2.

Estructura del Informe

PUCV.CL

2. Estructura del Informe

- I. PRESENTACIÓN GENERAL
- II. PROCESO DE AUTOEVALUACIÓN
- III. GESTIÓN INSTITUCIONAL
- IV. DOCENCIA DE PREGRADO
- V. DOCENCIA DE POSTGRADO
- VI. INVESTIGACIÓN
- VII. VINCULACIÓN CON EL MEDIO**
- VIII. ACTIVIDADES ACADÉMICAS DURANTE LA PANDEMIA
- IX. PLAN DE MEJORA

MISIÓN

La misión de la Universidad es el cultivo, a la luz de la fe, de las ciencias, las artes y las técnicas a través de la creación y comunicación del conocimiento, y la formación de graduados y profesionales **con vocación de servicio a la sociedad**, en el marco valórico del Magisterio de la Iglesia.



VISIÓN

Se visualiza una Universidad Católica con calidad académica reconocida a nivel nacional e internacional, **que se proyecta al mundo respetando su identidad vinculada a Valparaíso**. Presenta un crecimiento sostenido en el saber y muestra excelencia en el resultado de sus procesos formativos.

La Universidad manifiesta una actitud de responsabilidad con la sociedad a través de acciones rigurosas e innovadoras y de una fluida vinculación con los ámbitos regional, nacional e internacional.

“Catolicidad, excelencia y vocación pública”

En los últimos tres años han acontecido hechos relevantes que tienen que ser considerados:

2018: Nueva Ley de Educación Superior Chilena N° 21.091

Ley de Aseguramiento de la Calidad N° 20.129

2020: Integra como nueva dimensión de evaluación institucional **obligatoria** la Vinculación con el Medio.

Se debe demostrar la existencia de políticas y mecanismos **sistemáticos** de **vinculación bidireccional** con su entorno significativo local, nacional e internacional, y con otras instituciones de educación superior, que aseguren resultados de calidad.

Cada Universidad debe **evaluar** si su Vinculación con el Medio es **pertinente** y si logra impactos con las acciones ejecutadas, incorporando en el proceso, indicadores que reflejen los aportes de la institución al **desarrollo sustentable** de la región y del país.

La Ley de Aseguramiento de la Calidad focaliza la vinculación con el medio en un sentido bidireccional.



Lineamiento Estratégico PDEI "Universidad que es vínculo"

Fortalecer la **gestión** de la Vinculación con el Medio

- ✓ Política de Vinculación con el Medio
- ✓ Planes de Concordancia
- ✓ Modelo de Vinculación con el Medio
- ✓ Sistema Informático (SVM)
- ✓ Comité de Vinculación con el Medio
- ✓ Mesa de Vinculación con el Medio





3.

Avances respecto
de Acuerdo de
Acreditación 2015
Área Vinculación
con el Medio

PUCV.CL

3. Avances respecto de Acuerdo de Acreditación 2015

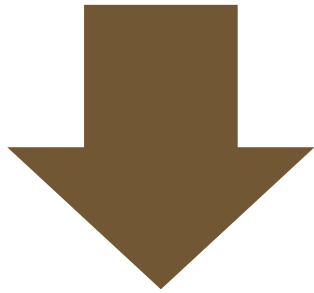

“La Institución reconoce la necesidad de profundizar en la implementación de mecanismos de medición del impacto de sus actividades, lo que es recogido en su Plan de Mejoras”

- Diseño de un Modelo de Vinculación con el Medio, que instala ciclo de calidad, alineado con los propósitos institucionales y que explicita los objetivos de impacto internos y externos
- Desarrollo de Sistema de Vinculación con el Medio para la planificación, ejecución, evaluación y ajuste de las actividades
- Creación de nuevos indicadores para medir el impacto bidireccional
- Avances en la evaluación de programas consolidados en la Institución
- En el caso específico de la extensión académica, se han fortalecido los indicadores de resultado y se ha avanzado en la evaluación de diplomados y cursos impartidos a instituciones públicas y privadas

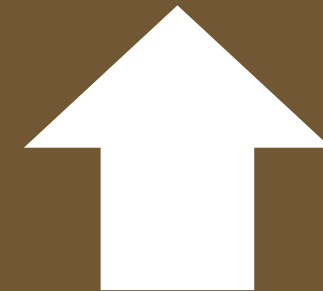



4.
Síntesis Evaluativa
cumplimiento de
criterios CNA

4. Síntesis Evaluativa



4. Síntesis Evaluativa

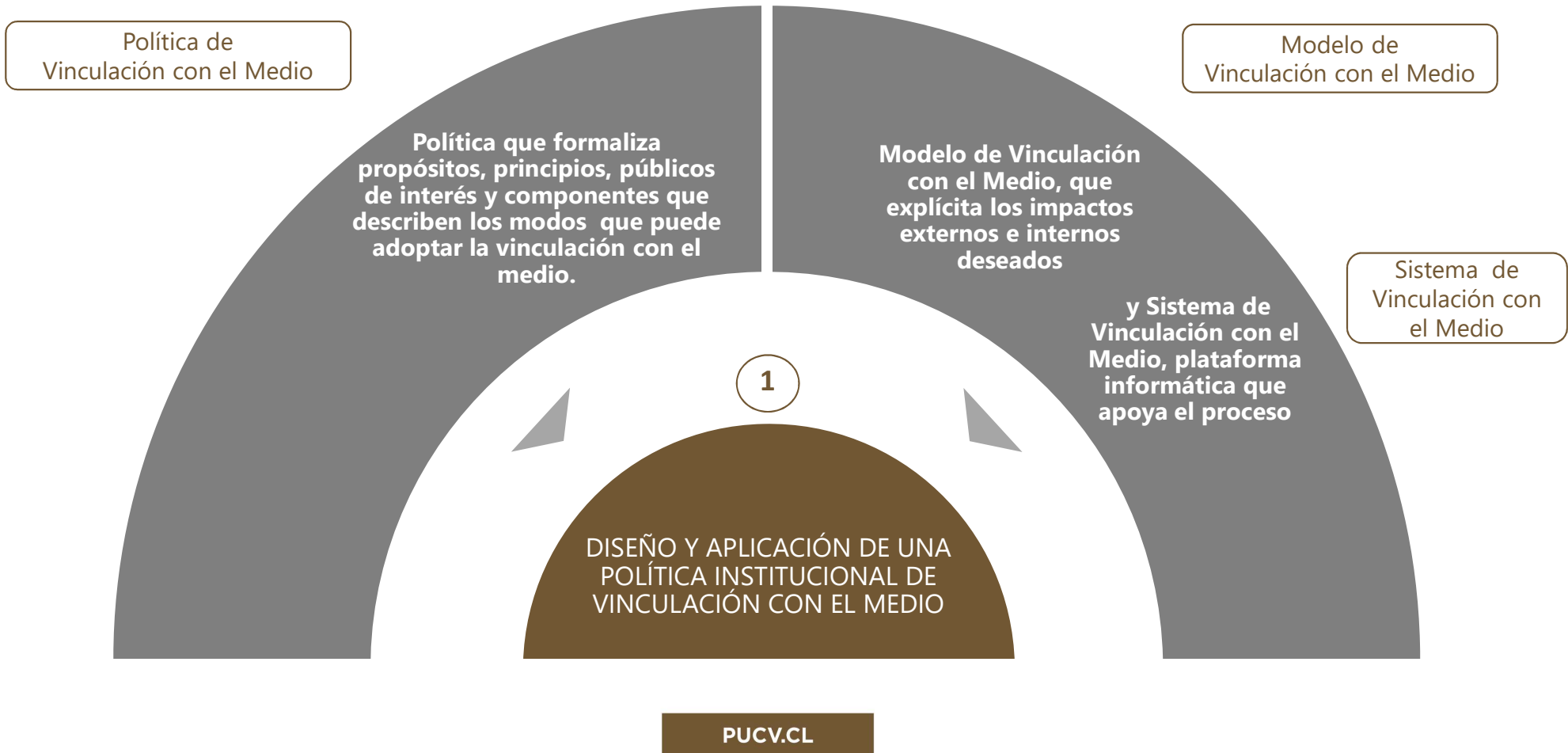

Modelo de Vinculación con el Medio

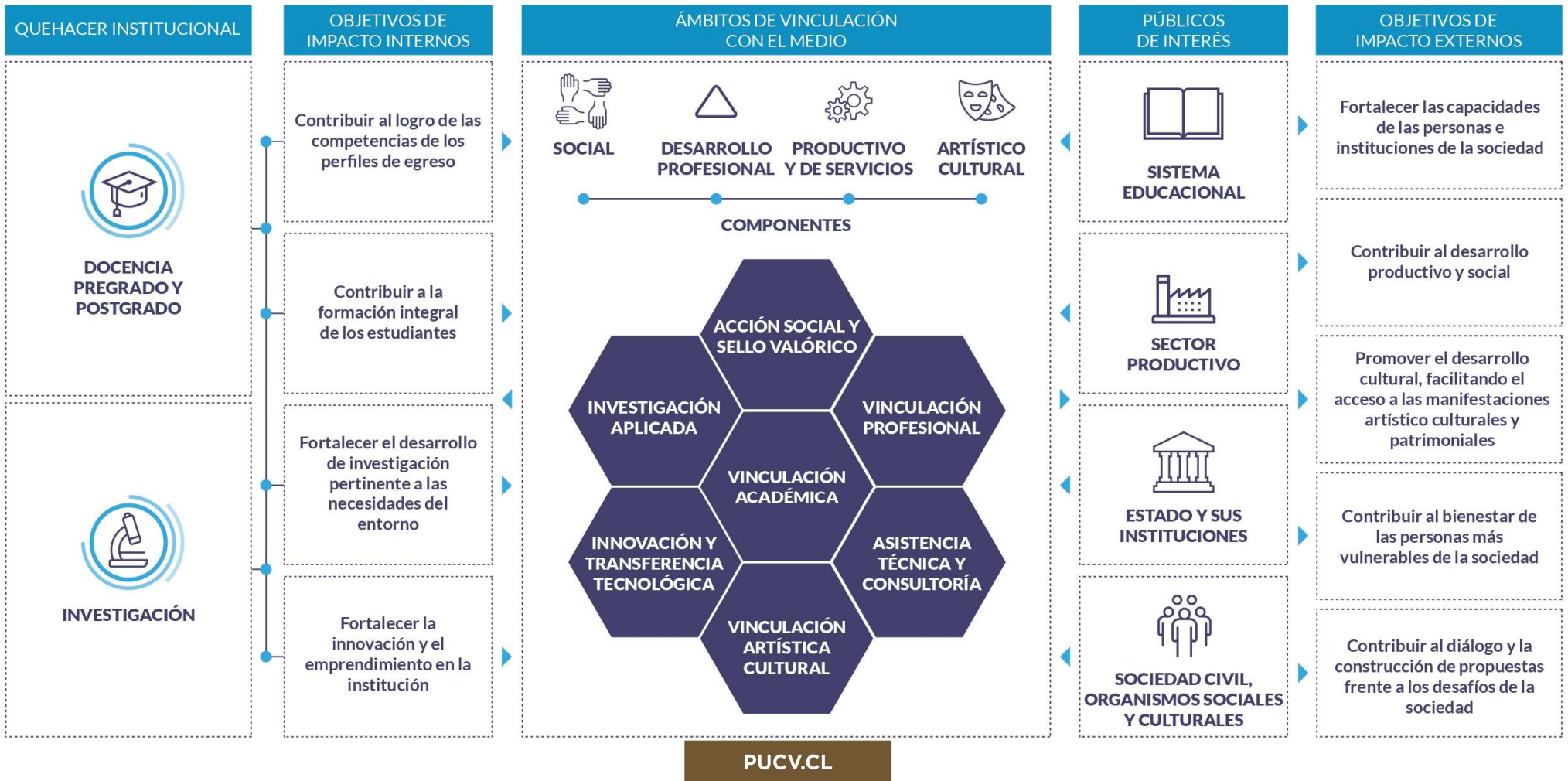

4. Síntesis Evaluativa

2019

+4.300 iniciativas desarrolladas
+490.500 participantes

2020

+12.000 iniciativas desarrolladas
+888.000 participantes

Sistema de Información
que permite registrar y
monitorear los objetivos,
tanto internos como
externos

El Modelo de
Vinculación con el
Medio contiene los
objetivos de impacto
que la Universidad
ha fijado

Se dispone de
bases adecuadas
para la **obtención**
de indicadores
cuantitativos de los
impactos externos
e internos

2

IMPACTO DE LA VINCULACIÓN
CON EL MEDIO EN LA
INSTITUCIÓN Y EN EL MEDIO
EXTERNO

PUCV.CL

4. Síntesis Evaluativa Vinculación Social



4. Síntesis Evaluativa Vinculación Académica y Desarrollo Profesional

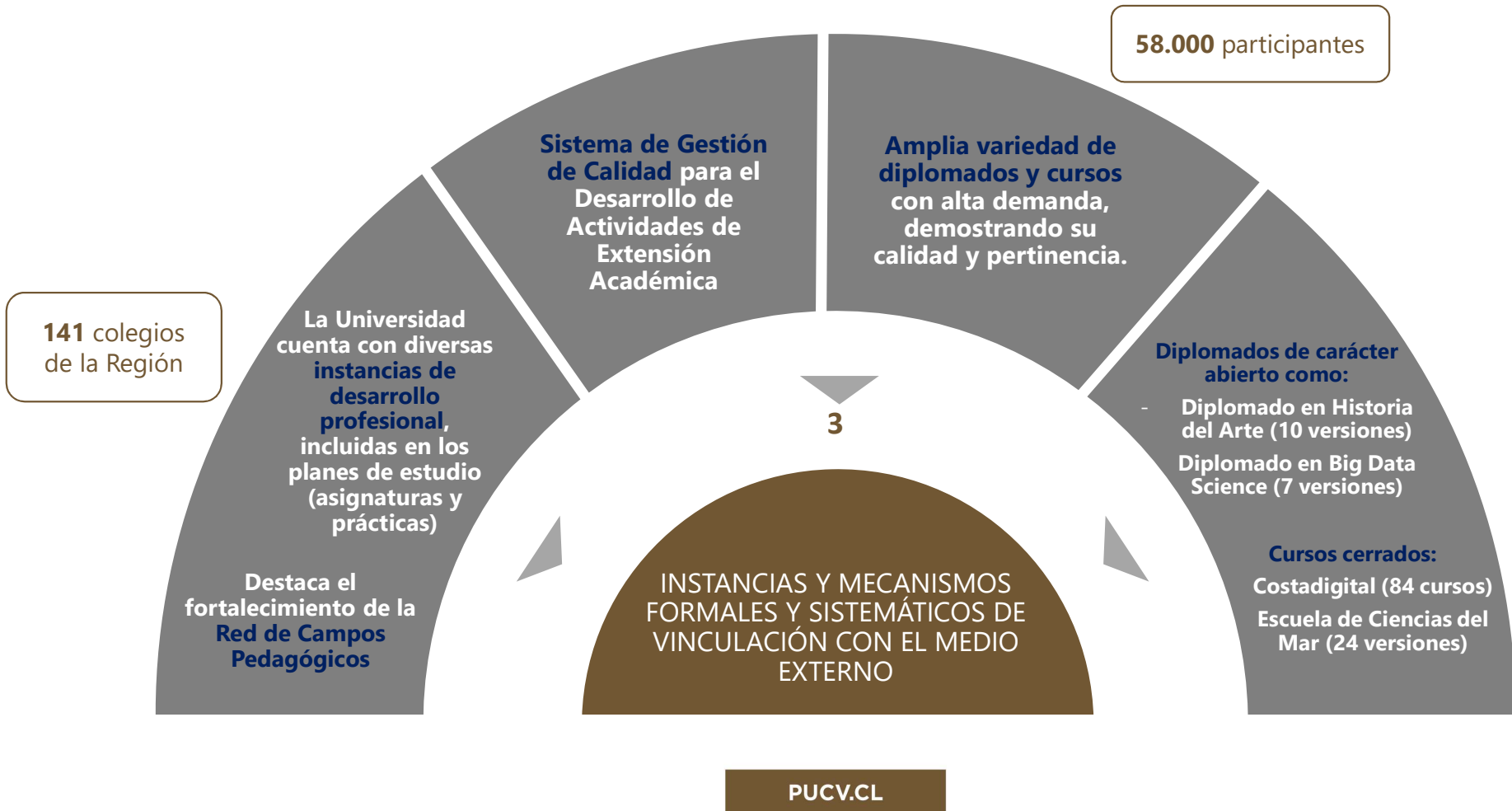

4. Síntesis Evaluativa Vinculación con el sector Productivo y de Servicios



4. Síntesis Evaluativa Vinculación Artístico cultural

Adjudicación de fondos, durante 4 años, del Ministerio de las Culturas, las Artes y el Patrimonio



4. Síntesis Evaluativa



4. Síntesis Evaluativa





PONTIFICIA
UNIVERSIDAD
CATÓLICA DE
VALPARAÍSO

5.

Fortalezas y Debilidades

PUCV.CL

5. Fortalezas y Debilidades

FORTALEZAS

Política y clara definición estratégica respecto de la vinculación con el medio que, apoyadas en la aplicación de un modelo de gestión y un conjunto de recursos institucionales, han permitido que las actividades de vinculación se hayan incrementado y alcanzado mayor impacto.

Sistema informático que permite la planificación, registro y evaluación de las actividades de vinculación con el medio y que entrega información para la toma de decisiones.

Programas de acción social y de impulso a la innovación y emprendimiento consolidados.

Oferta cultural que proyecta la identidad institucional e incrementa oportunidades de distintos públicos para acceder a ella.

La profundidad y variedad de los vínculos desarrollados por la Institución con el sistema escolar contribuye directamente a su funcionamiento en la Región de Valparaíso y al cumplimiento de los propósitos formativos.

5. Fortalezas y Debilidades

DEBILIDADES

Baja diversidad de metodologías aplicadas para evaluar el impacto de las actividades de vinculación con el medio.

Insuficiente incorporación sistemática de actividades de vinculación con el medio en la formación de estudiantes.

Falta alcanzar una mayor presencia pública de la Universidad a nivel nacional.



6. Planes de Mejora

6. Planes de Mejora



6. Planes de Mejora

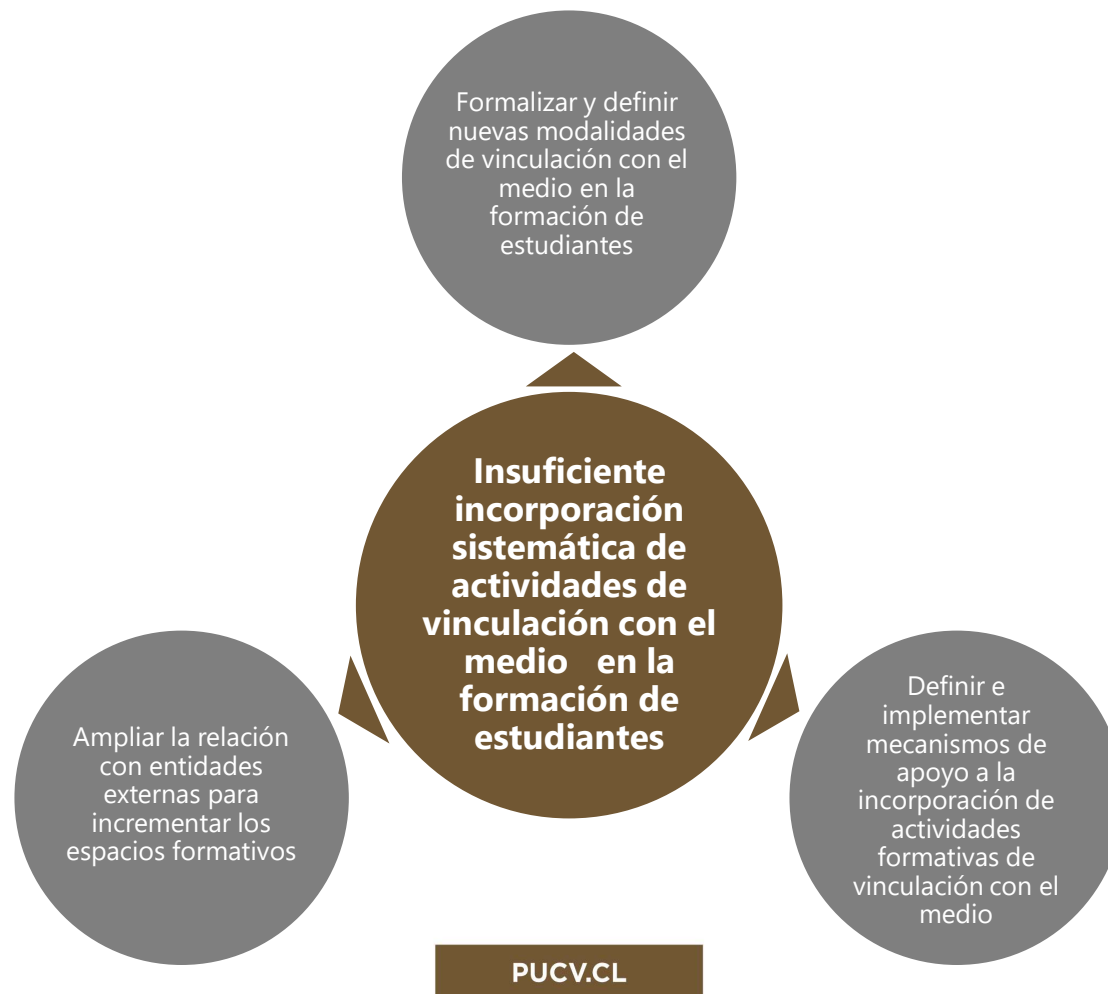

6. Planes de Mejora





PONTIFICIA
UNIVERSIDAD
CATÓLICA DE
VALPARAÍSO

7. Preguntas

PUCV.CL



PONTIFICIA
UNIVERSIDAD
CATÓLICA DE
VALPARAÍSO

Para solicitar grabación o
mayor información, por favor
contactar

veronica.bustamante@pucv.cl

paulina.leddihn@pucv.cl

PUCV.CL



2021
**INFORME DE
AUTOEVALUACIÓN
INSTITUCIONAL**

VINCULACIÓN CON EL MEDIO

29 DE JULIO DE 2021



**PONTIFICIA
UNIVERSIDAD
CATÓLICA DE
VALPARAÍSO**